Ville de Paris
19ème Arrondissement

ANNEXE A

Croquis

D'un local sis 11, rue d'Oran et 39, rue Léon

Rez de chaussée

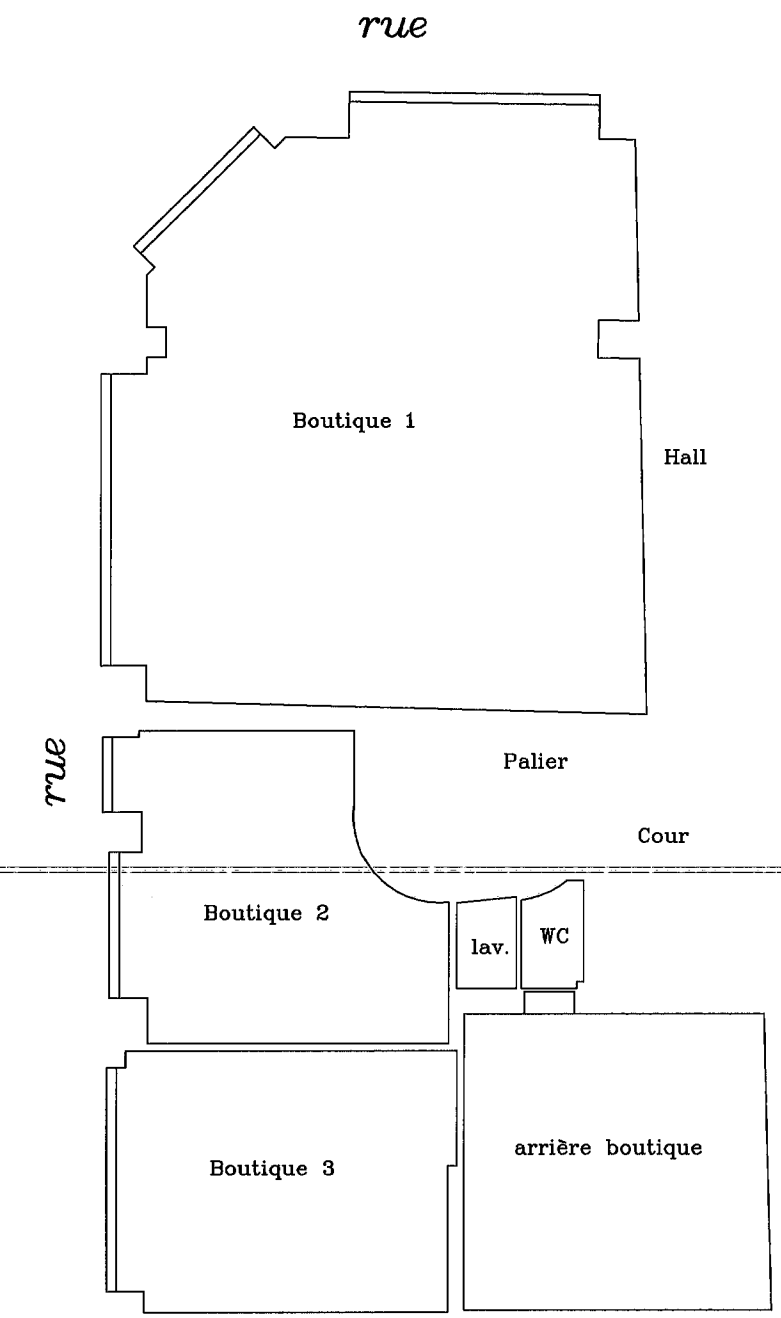

Sous sol

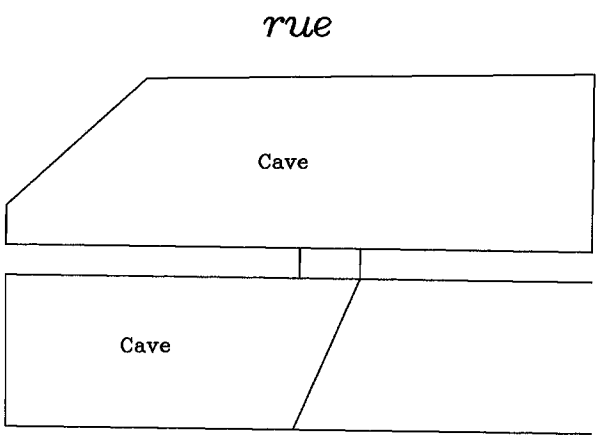

Dossier : CZ/1022 – 602
25 septembre 2015