



CERTIFICAT DE SUPERFICIE

Loi 96-1107 du 18 décembre 1996 et décret n° 97-532 du 23 mai 1997

N° de dossier : [REDACTED] 2014248

Date de commande : 11/04/2014

Date de RDV : 11/04/2014

1 - Désignation du bien à mesurer :

Adresse : 20 Impasse Denis Dulac
Code postal : 94700
Téléphone : NC
Ville : MAISONS ALFORT
Nature du bien : Appartement
Étage : Rez de chaussée
Lot(s) : Appartement lot n°7
Date de construction : Après 1949

2 - Le Propriétaire du bien :

Nom, prénom : M. [REDACTED]
Adresse : [REDACTED]
Code Postal : [REDACTED]

3 - Superficie privative totale du lot : 24.06 m²

Vingt-quatre mètres carré et six centièmes

4 - Description du lot mesuré :

Pièce désignation	Superficie carrez (en m ²)
Entrée séjour:	17.31
Cuisine:	4.26
Salle de bains:	2.49

5 - Autres éléments constitutifs du lot non pris en compte : 0.75 m²

Pièce désignation	Superficie hors carrez (en m ²)
Placard:	0.75

Observation : le règlement de copropriété ne nous ayant pas été soumis, la responsabilité de la société se voit dérogée quant à l'exactitude de la désignation et de la constitution du lot de copropriété ci-dessus défini. Les surfaces annoncées sont donc celles occupées par le demandeur.

Le 04/04/2014
pour servir et valoir ce que de droit

RIBEIRO Rui

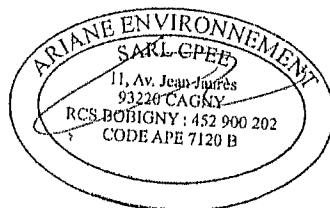

SARL CPEE - 11, avenue Jean Jaurès • 93220 GAGNY

SARL au capital de 8 000 € - RCS Bobigny - SIRET 452 900 202 00014 - Code APE 7120B

Assurance RCP : GENERALI Contrat N° 90AL298079



M. [REDACTED]

[REDACTED]

Rez de chaussée appt lot n°7

Superficie : 24.06 m²

Non cotés et non contractuel

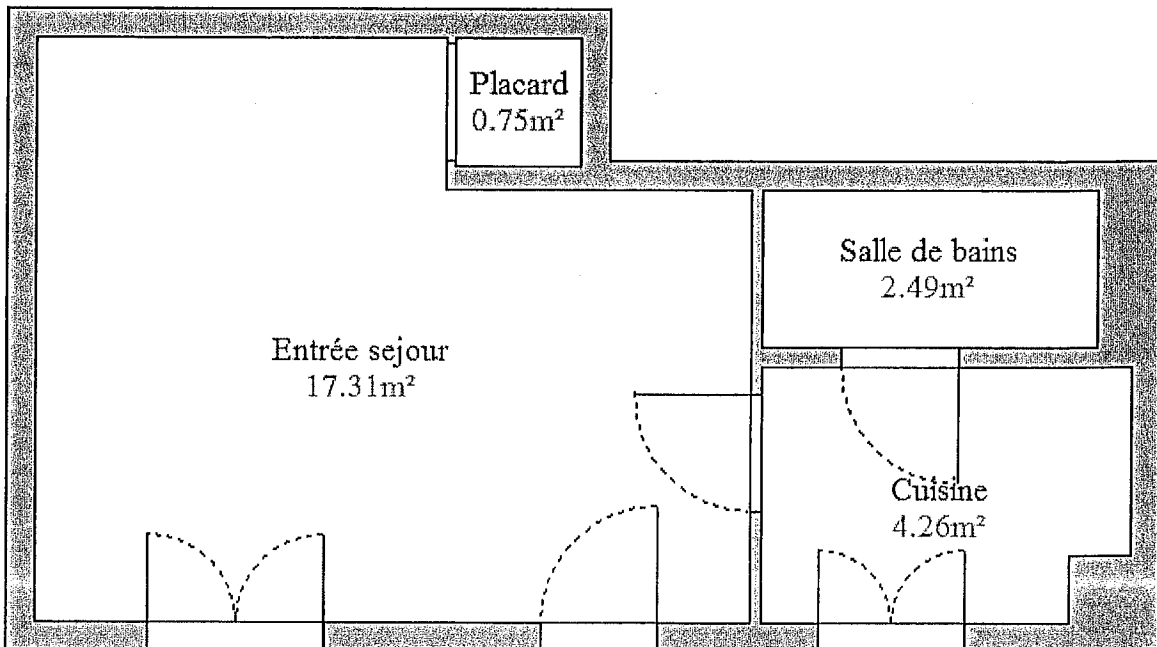

SARL CPEE - 11, avenue Jean Jaurès • 93220 GAGNY

SARL au capital de 8 000 € - RCS Bobigny - SIRET 452 900 202 00014 - Code APE 7120B

Assurance RCP : GENERALI Contrat N° 90AL298079