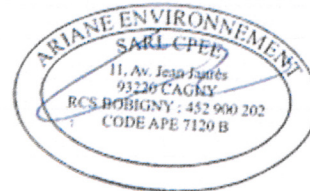

Résultat du repérageDate du repérage : **01/04/2016**Documents remis par le donneur d'ordre à l'opérateur de repérage :
NéantReprésentant du propriétaire (accompagnateur) :
Me Arnaud MARTINEZ (01.48.82.12.40)

Tableau récapitulatif des surfaces de chaque pièce au sens Loi Carrez :

Parties de l'immeuble bâties visitées	Superficie privative au sens Carrez	Surface au sol	Motif de non prise en compte
Entrée	2.22	2.22	
Wc	1.10	1.10	
Séjour	24.03	24.03	
Plac2	1.05	1.05	
Cuisine	6.89	6.89	
Chambre1	12.51	12.51	
Salledebains	3.20	3.20	
Plac1	0.74	0.74	
Terrasse	-	5.30	
TOTAL	51.74	57.04	

Superficie privative en m² du lot :**Surface loi Carrez totale : 51.74 m² (cinquante et un mètres carrés soixante-quatorze)**Fait à **GAGNY**, le **01/04/2016**Par : **RIBEIRO Rui**

7.1 - Annexe - Schéma de repérage

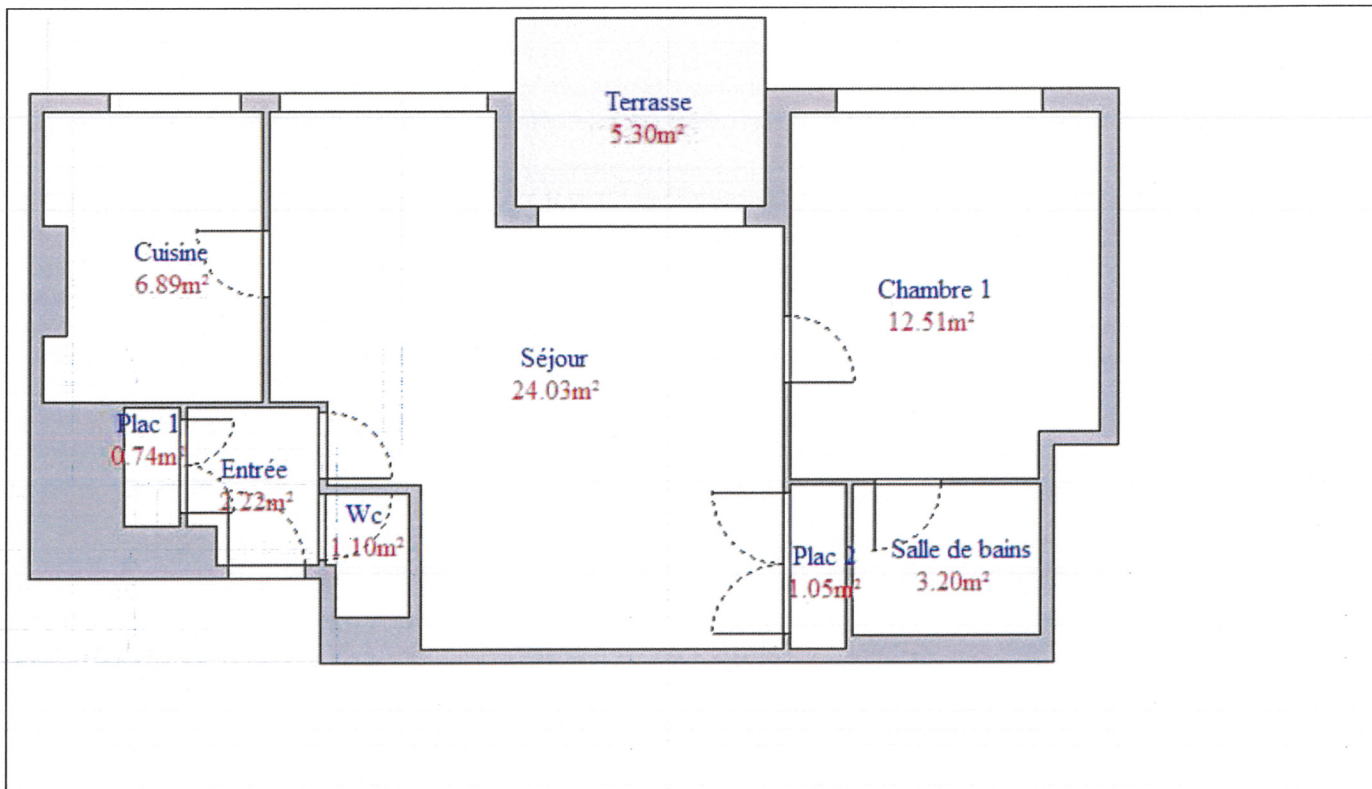

Planche (croquis) de repérage technique effectué par le cabinet : Ariane Environnement, auteur : RIBEIRO Rui
Dossier n° DE/LE PERREUX-SUR-MARNE/2016/0361 du 01/04/2016

Adresse du bien : 230 avenue du Général De Gaulle (Lot N°59, Chambre Lot N°63 et cave lot N°131) 94170 LE PERREUX-SUR-MARNE

Légende